

STUG ALGINAAT TECHNIEK

In de praktijk wordt het belang van de functionele afdruk vaak onderschat.

Een nauwkeurige eerste alginaatafdruk kan u echter veel geld en tijd besparen. Het stelt u in staat het gipsmodel correct te belijnen, wat resulteert in een stabiele individuele lepel en dus een perfect passende prothese. Gerenommeerde professoren als Prof. Dr. M.A.J. van Waas (ACTA, Amsterdam) en Prof. Dr. H. Postema (Centrum voor Bijzondere Tandheelkunde, KUN, Nijmegen) gebruiken voor de eerste afdruk de stug alginaat-methode.

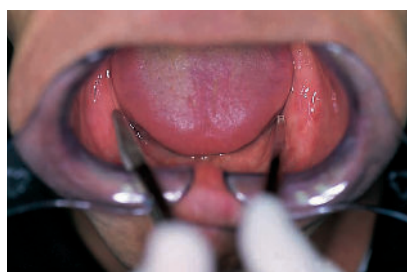
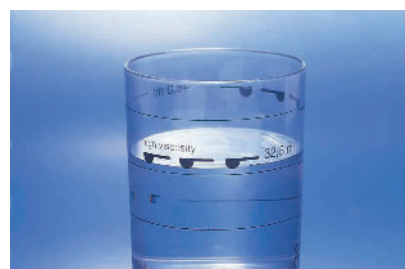

Tip: Om een patiënt alvast te laten wennen aan de trimbewegingen tijdens het plaatsen van de lepel, kunt u hem ook tijdens het passen zijn tong naar zijn bovenlip laten bewegen.

dan voor de bovenkaak. Meng het alginaat gedurende ± 30 seconden tot een homogene massa. Met de Cavex Alginaatmixer (2 of 3), de volautomatische alginaatmengers, is het nog eenvoudiger. In 10 seconden en zonder enige krachtinspanning krijgt u een perfect gemengde massa.

1. KIES DE JUISTE LEPEL

Gebruik afdruklepels voor onbetande kaken b.v. van Schreinemakers. Zorg ervoor dat de patiënt ontspannen zit. Bepaal de lepelmaat met behulp van een passer. Kies de lepel en controleer de maat van de lepel in mond.



2. DOSEER EN MENG HET ALGINAAT

Doseer 3 schepjes Cavex Impressional NS, Cavex CA37 NS of Cavex Cream NS met $\pm 30\%$ minder water dan gebruikelijk (high viscosity maatstreepje). De exacte verhouding is afhankelijk van uw persoonlijke voorkeur. Voor de onderkaak mag het alginaat iets stugger zijn



**YOUR
IMPRESSION
IS OUR
SPECIALTY**



3. VUL DE LEPEL

Kneed voor de onderkaak het alginaat tot een mooi rolletje. Voor een bovenkaak vormt u het tot een plat vlak ongeveer ter grootte van de lepel.

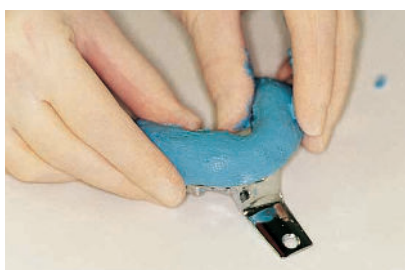

Vul de lepel met het stugge alginaat. Voorkom overvullen van de lepel. Strijk het afdrukmateriaal met een natgemaakte vinger glad in de lepel.

Tip: Houd de afdruk niet onder de kraan, want dan neemt het alginaat teveel water op.

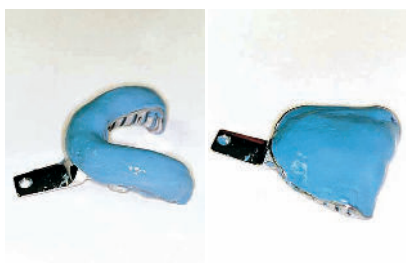

4. PLAATS DE LEPEL IN DE MOND VAN DE PATIËNT

Onderkaak: druk het achterste gedeelte van de lepel aan. Zorg ervoor dat het handvat van de lepel zich in het midden bevindt. Houd de lepel stabiel. Vraag de patiënt om zijn tong naar de bovenlip te bewegen.



Tip: Door de opwaartse beweging van de tong drukt het stugge alginaat de zachte weefsels weg. De anatomische details worden hierdoor goed zichtbaar.



Bovenkaak: Trek de bovenlip weg en druk de lepel in het palatumgedeelte aan.

Tip: Smeer de linker en rechter tuber-loges en 2/3 van het palatum aan de voorkant vóór. Hierdoor ontstaat een beter contact met het weefsel in de mond en voorkomt men luchtinsluiting.

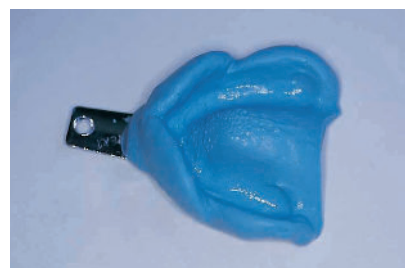

5. DE ALGINAATAFDruk

De alginaatafdruk is nauwkeurig en goed leesbaar. Een bron van informatie voor u en uw tandtechniker.

Tip: Door de afdruk iets achter de A-lijn af te snijden, krijgt de tandtechniker de juiste informatie.

6. HET GIPSMODEL

Dankzij de goede zichtbaarheid van de anatomische details (zelfs de bride's zijn duidelijk zichtbaar) is het mogelijk om het gipsmodel te voorzien van de juiste en complete belijning.

Tip: Zorg voor een goede belijning. Zo is ook de tandtechniker bekend met de outline van de prothese. Dit is essentieel voor het maken van een perfect passende individuele lepel.

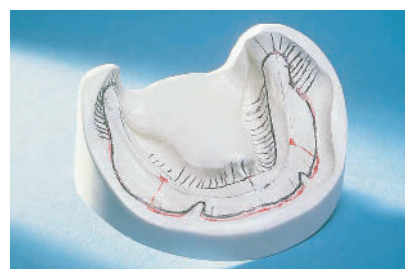

**YOUR
IMPRESSION
IS OUR
SPECIALTY**

Fustweg 5 | 2031 CJ Haarlem | Nederland | cavex.nl

CAVEX

ZYA040.02